



COMUNE DI MONSUMMANO TERME
PROVINCIA DI PISTOIA

**REGOLAMENTO
URBANISTICO
Variante generale**

Adozione: D.C.C. n. 13 del 28/03/2014
Approvazione: D.C.C. n. del / / /
Pubblicazione: B.U.R.T. n. del / / /

TAV. 2.2

Scala 1:2.000

**IL SISTEMA INSEDIATIVO URBANO
Capoluogo Centro
Monsummano Alto
Grotta Giusti**

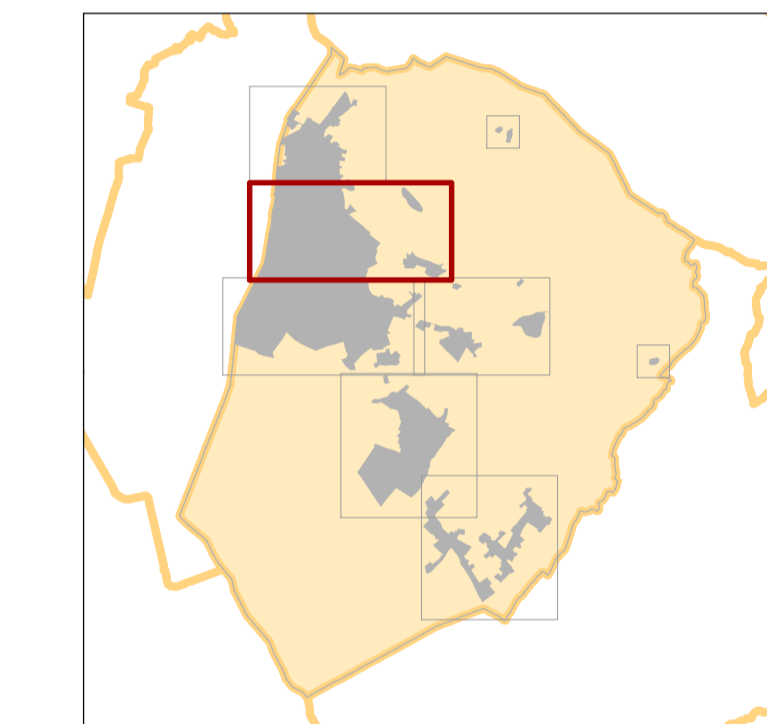

RESPONSABILE DEL SETTORE PIANIFICAZIONE
E GESTIONE DEL TERRITORIO
Dott. Antonio Pileggi

RESPONSABILE DEL PROCEDIMENTO
Geom. Maria Rosa Laiatici

GARANTE DELLA COMUNICAZIONE
Dott.ssa Cristina Buralli

PROGETTO URBANISTICO
RTP "Monsummano 2011"

Arch. Riccardo Luca Breschi
Capogruppo
Arch. Roberto Vezzosi
Arch. Andrea Giraldi

STUDI GEOLOGICI
Geol. Alberto Tomei
con Geol. Nicolò Mantovani

STUDI IDROLOGICI E IDRAULICI
Consorzio di Bonifica
del Padule di Fucecchio

Ing. Cristiano Cappelli

